

FICHA TÉCNICA PRODUCTO
DESCRIPCIÓN: BOTELLA LECHE SE 1480 200ML 38MM PET TRANSPARENTE

REFERENCIA: 1480001000000

ESPECIFICACIONES GENERALES

- **Color:** transparente
- **Materia Prima:** preforma 14gr cuello 38/33
- **Proceso fabricación:** Soplado
- **Uso final:** Alimentación
- **Componente:**
 1. **Tapón:** ref.1293 tapón con precinto garantía
- **Vida útil:** La garantía de cumplimiento de las características técnicas indicadas para esta referencia, es de 1 año desde la fecha de envío y las condiciones adecuadas de almacenamiento.
- **Condiciones de almacenamiento:** En interior protegidos del sol, a temperatura entre 5 y 30°

ESPECIFICACIONES METROLÓGICAS
MÉTODO INSTRUCCIÓN

- | | |
|--------------------------------|---------------------|
| ▪ Altura: 131,5+/- 1mm | Pie de rey |
| ▪ Diámetro: 53 +/-0,5mm | Pie de rey |
| ▪ Capacidad: 200ml. | Probeta |
| ▪ Rosca: 38/33 | Visual-prueba tapón |
| ▪ Peso: 17,5 ±1g | Báscula |

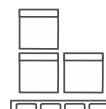
ESPECIFICACIONES PRESENTACIÓN

- **Tipo de bandeja:** Bandeja americana 120x100
- **Lamina separadora:** No contiene
- **Cantidad bandejas por palet:** 15 Uds.
- **Cantidad por bandeja:** 462 Uds.
- **Cantidad total palet:** 6.930 Uds.
- **Tipo de palet:** Americano 120X100cm
- **Altura total palet :** 2,30m (aprox)
- **Peso bandeja:** 7,29 Kg (aprox)
- **Peso palet:** 134,35 Kg (aprox)

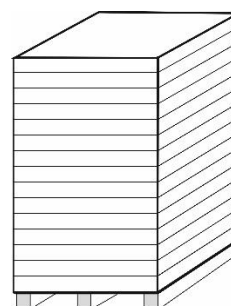

15 Alturas

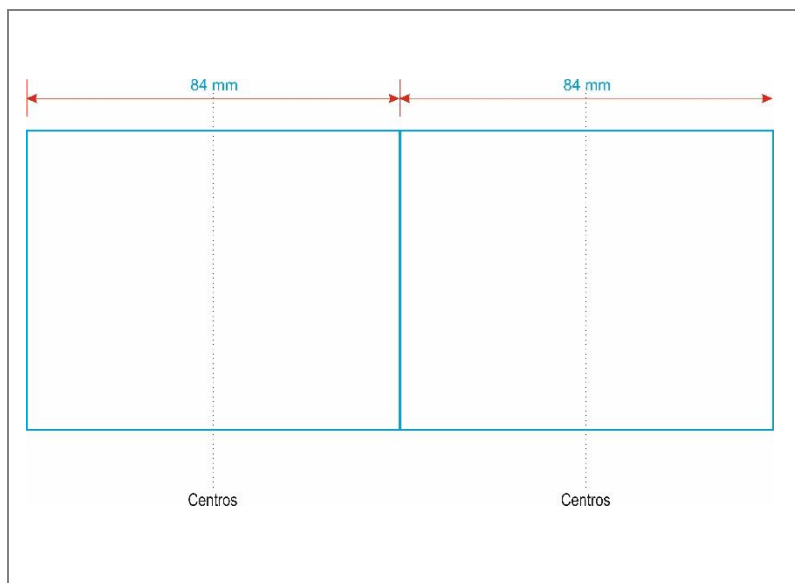

- La impresión deberá ser **indeleble y perfectamente legible**, ajustándose a los artes finales que para cada caso especifique el Departamento de Diseño.

PLANO PRODUCTO

