

CASACA SANITARIA CUELLO V REGULAR FIT

TEJIDO PRINCIPAL:

Composición: 100% Poliéster microfibra

Gramaje: 130 gr/m²

Elasticidad: 15%

Ligamento Fundamental: Tafetán

Solidez a las Tinturas:

Al Lavado 60°C: 4-5

Al Planchado: 4-5

A la Luz: 5

Al Sudor: 4-5

Al Cloro: 4-5

Encogimiento lav 60°C: 1%

Resistencia al Pilling: 4

RET: 2,9 (Muy bueno ≤ 3)

Transporte de humedad (OMMC): 3 (Bueno 3-4)



CONSERVACIÓN:

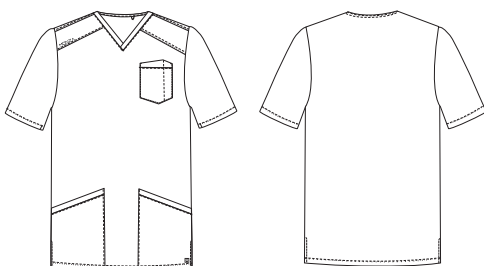

01	05	07	09	10
NEGRO	VERDE CAQUI	MARINO	GRIS	BLANCO
18	71	723	724	
VERDE CLARO	AZUL CIELO	AZUL PETRÓLEO	FRAMBUESA	

GUÍA DE MEDIDAS

	XS	S	M	L	XL	2XL	3XL
P. Pecho (cm) (A)	80-86	88-94	96-102	104-110	112-118	120-126	128-134
P. Cintura (cm) (B)	62-68	70-76	78-84	86-92	94-100	102-108	110-116
Altura (cm) (C)	165-175	165-175	165-175	165-175	175-190	175-190	175-190

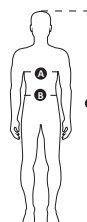

DESCRIPCIÓN DEL PRODUCTO:

- Casaca sanitaria *regular fit*, un corte recto que sienta bien a todo tipo de cuerpos
- Tejido transpirable, ligero y suave. De fácil lavado y planchado, y de rápido secado. Su gramaje asegura una buena sensación térmica en ambientes cálidos como el de los entornos sanitarios.
- 4-way stretch, propiedades elásticas en 4 direcciones permitiendo una total libertad de movimientos
- Las aberturas en la cadera permiten un ajuste perfecto en todo tipo de cuerpos
- Bolsillo en pecho con compartimento para bolígrafo y bolsillos inferiores de gran capacidad
- Growing Fit: un patrón de calidad que se adapta a la anatomía del hombre y de la mujer

BENEFICIOS CLAVE:



Vida útil: Para un uso muy frecuente conserva su aspecto después de 40 lavados en las condiciones indicadas en la etiqueta.



4-way stretch: Propiedades elásticas en 4 direcciones permitiendo una total libertad de movimientos.



Transpirable: Permite el paso del sudor y el aire de la prenda mejorando la transpirabilidad del usuario.



Bolsillo para bolígrafo: De fácil acceso y colocado estratégicamente para acceder al bolígrafo.



Resistencia a las salpicaduras de lejía diluida: Prenda resistente a las salpicaduras de lejía diluida en una concentración de 50ml de lejía por cada litro de agua sin que afecte al color y a la vida útil de la prenda.

BENEFICIOS POR COLOR:



Resistencia a las salpicaduras de lejía doméstica (colores 01,07,10,723,724): Prenda resistente a las salpicaduras de lejía doméstica sin que afecte al color y a su vida útil.



NEGRO



MARINO



BLANCO



AZUL PETRÓLEO



FRAMBUESA